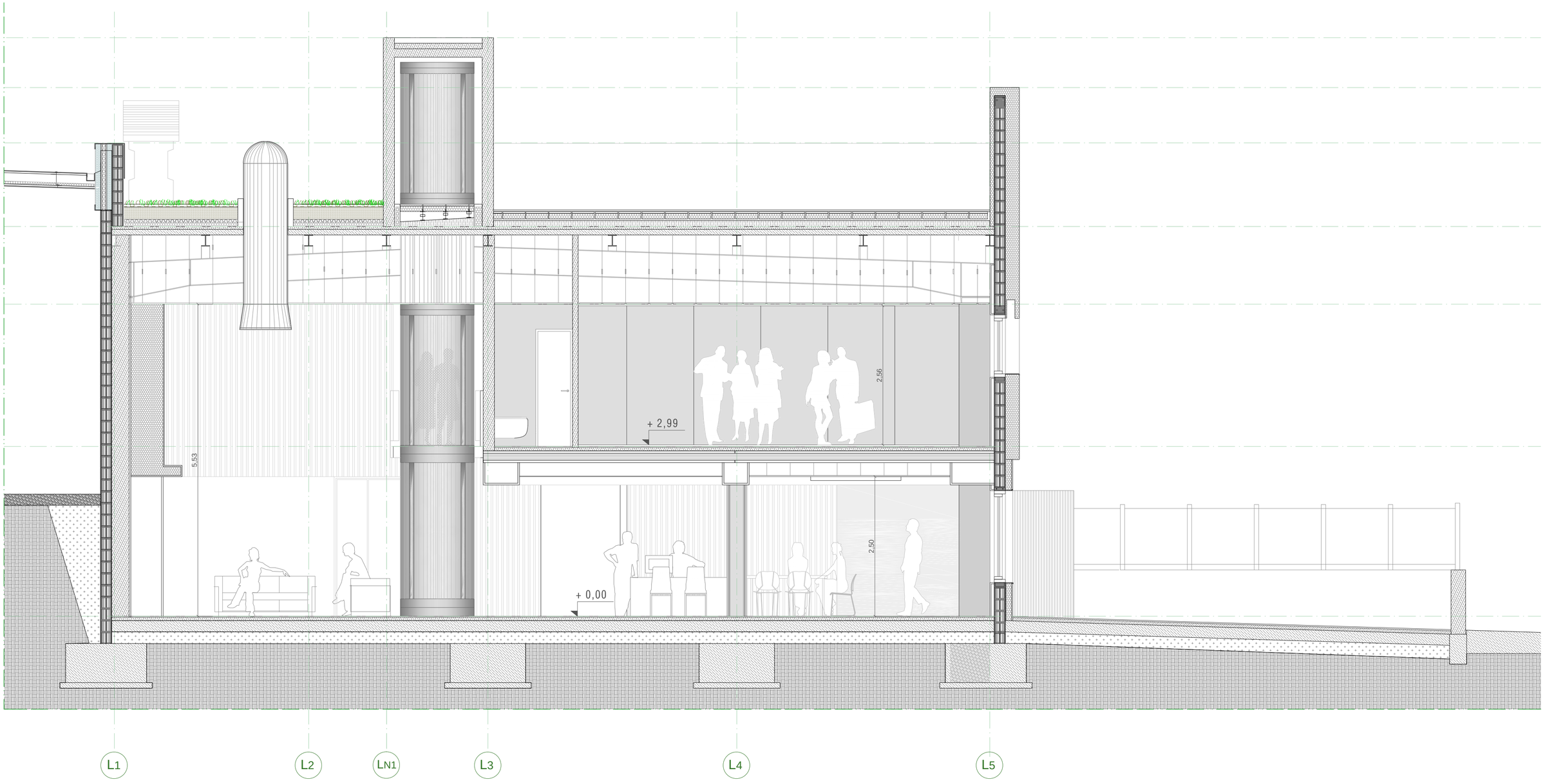

Proyecto de Ejecución (Reformado-obra)
Fecha : 4 enero 2016
Revisión : 04- Dic/17

08 (GED)
2015-PE-08-Avda de la Técnica

e3 ecodesign — Arquitectura y energía para el desarrollo sostenible

Arq.técnico/Passivhaus Tradeperson: Daniel Olmos Orduña Ingeniero: Alberto Dólera Martínez

e: 1/50

Sección Longitudinal Tipo

Rivas Vaciamadrid

Habilitado COAM nº 64155
Colegio Oficial de Arquitectos de Madrid

Arquitecto: Jose Luis Dólera Martínez
Colegiado nº 3378
Colegio Oficial de Arquitectos de Canarias
Demarcación de Tenerife, La Gomera y El Hierro

ShoWorking® energy efficiency in operation

Revisión : 05- Dic/17
Fecha : Diciembre 2017

Rehabilitación Energética N.Industrial

Promotor : Experko A.I.E
Situación: Avda. de la técnica, 27 - Rivas Vaciamadrid -